

YOXO FESTIVAL 2025 出展申込要項

YOXO FESTIVAL 2025（以下「本イベント」といいます。）への出展をご検討いただきありがとうございます。

本要項の内容をご確認の上、別添「YOXO FESTIVAL 2025 出展申込書」を YOXO FESTIVAL2025 事務局（以下「事務局」といいます。）にご提出ください。

【出展までの流れ】

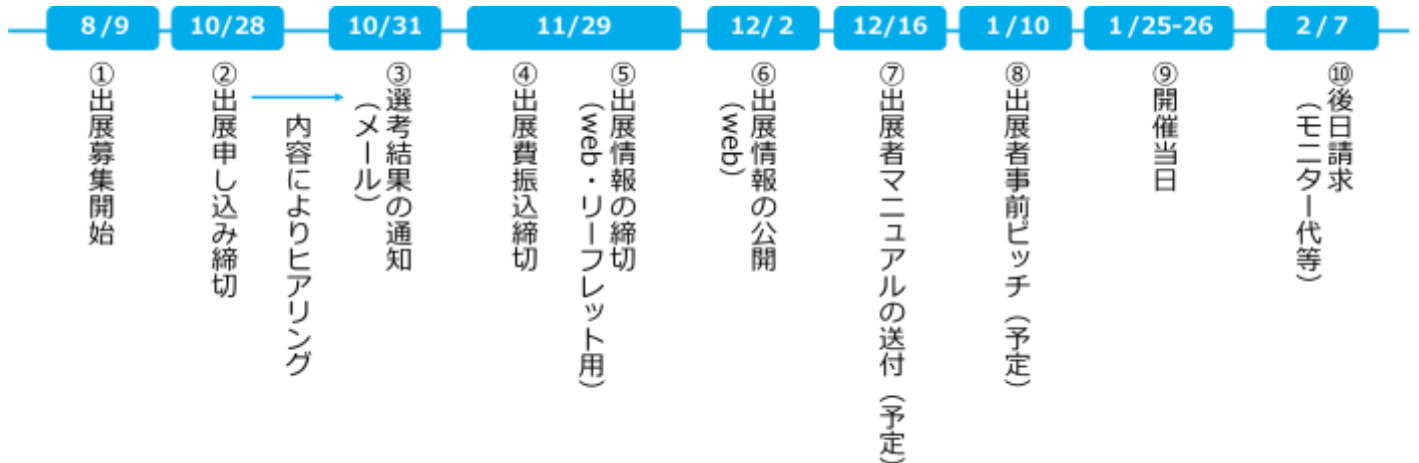

1. 出展の対象

「未来」をテーマとした展示・デモ

- ・「未来」に向けたアイデアが詰まった製品、サービスのソリューションや試作品等
- ・研究成果の発表、トークセッション、デモ等
- ・実証実験案件
- ・ユニークなガジェット
- ・ワークショップ
- ・その他事務局が本イベントの趣旨に適していると判断したもの

2. 出展の対象日程

- ・2025年1月25日（土）11：00～19：00
- ・2025年1月26日（日）11：00～17：00

3. 出展のメリット

- ・子供、ファミリー、シニアなど多くの方が来場され、製品やサービス、技術を知っていただけます。【PR】
- ・みなとみらい地区を中心とした街のイベントとし、多くの横浜市民が来場され、地域貢献につながります。【CSR】
- ・PoC、実証実験の場とし、プロダクト、サービスを試せます。【PoC・実証実験】
- ・会場周辺企業の就業者、スタートアップなど多種多様なビジネスパーソンが来場され、ビジネスの連携先や受け入れ先を広げることができます。【BtoB】
- ・来場者（コンシューマー）からの率直な反応やフィードバックを得られます。【BtoC】
- ・イノベーター、クリエイター、技術者、研究者などの出展者同士の交流から、連携や協業につながります。【交流】

4. 出展のお申し込み

- ・出展申込書に必要事項を記載し、事務局までメールにてお送りください。

出展申込書：

https://yoxo-o.jp/wp/wp-content/uploads/2024/08/YOXOFESTIVAL2025_出展申込書.xlsx

送付先：YOXO FESTIVAL 2025 事務局 yoxofestival@yoxo.jp

締切：2024年10月28日（月）12:00

- ・申し込みの際にいただいた情報は、事務局が本イベントの出展申込の管理および本イベントに関するご案内に利用します。無断で事務局以外の第三者に提供することはありません

5. 会場図 ※会場は変更させていただく場合があります。



- A ランドマークプラザ サカタのタネ ガーデンスクエア
- B ランドマークプラザ フェスティバルスクエア
- C ランドマークプラザ B1F BUKATSUDO
- D ランドマークタワー7F NANA Lv.
- E クイーンズサークル
- F クイーンズパーク
- G クイーンモール
- H みなとみらいギャラリー
- I みなとみらい駅みらいチューブ

- J ギャラリー棟
- K MARK IS みなとみらい グランドガレリア
- L グランモール公園
- N MM テラス
- O リーフみなとみらい
- P 横浜シンフォステージ
- Q 日本丸メモリアルパーク内アリーナ
- R 横浜ワールドポーターズ 6F イベントホール
- S 関内エリア

6. 出展エリア及び出展料

安全なイベント運営に必要なスタッフの人的費用に加え、会場設営などの資材費についても価格が上昇しており、継続可能な形でイベント運営を行うために、2025年度より出展費を設定いたします。出展者の皆さまにはご負担をお掛けすることになりますが、ご理解をいただきますよう、お願い申し上げます。

出展申込みの際、第1希望と第2希望のエリアを選択してください。ご希望エリアと出展内容を考慮し、事務局にてエリア、ブース位置を設定させていただきます。申し込み状況により、出展エリアのご希望に沿えない場合がありますのでご了承ください。エリアの詳細は別添「会場図」をご参照ください。

ブース出展

	会場	テーマ例	ブース数	面積 (m) (1ブース)	出展費 (1ブース、2日間合計)	出展費 (体験費・物販あり)
B	ランドマークプラザ フェスティバルスクエア	テクノロジー	3	48	¥500,000	¥550,000
C	ランドマークプラザ B1F BUKATSUDO	ワークショップ/フード	4	15~120	¥10,000	¥20,000
E	クイーンズサークル	テクノロジー	4	43	¥400,000	¥450,000
F	クイーンズパーク	屋外 ^(※1) モビリティ	3	56	¥50,000 ^(※2)	¥60,000
G	クイーンモール	テクノロジー/スタートアップ/アカデミア	18	12	¥50,000 ^(※2)	¥60,000
		ガジェット	8	6	¥10,000	¥20,000
H	みなとみらいギャラリーABC	ワークショップ	6	24	¥40,000	¥50,000
I	みなとみらい駅みらいチューブ	宇宙/ガジェット	20	8	¥10,000	¥20,000
N	MMテラス	教育/SDGs	10	24	¥30,000	¥40,000
Q	日本丸メモリアルパーク内アリーナ	屋外 ^(※1) モビリティ	-	-	¥20,000	¥30,000
R	横浜ワールドポーターズ 6F イベントホール	エンジニアリング/アート	10	32	¥30,000	¥40,000

イベント出展

	会場		出展費	1コマ (準備・片付け含む)
A	ランドマークプラザサカタのタネガーデンスクエア	メインステージ	¥30,000	90分
D	NANA Lv. 横浜市立大学みなとみらいサテライトキャンパス	セミナー/ワークショップ	¥20,000	120分
	NANA Lv. INNOVATION STUDIO	セミナー/ワークショップ	¥20,000	120分
L	グランモール公園 (野外ステージ)	屋外 ^(※1) イベント	¥10,000	90分
Q	日本丸メモリアルパーク内アリーナ (野外ステージ)	屋外 ^(※1) イベント	¥10,000	90分
S	関内エリア (YOXO BOX)	セミナー/ワークショップ	¥10,000	120分

(※1)雨風をしのげる屋根や壁はございません。

(※2) F_クイーンズパーク、G_クイーンモールに限り、スタートアップ（設立10年以内の企業）の出展費は¥30,000となります。

※会場、テーマ、出展費等は変更になる可能性があります。

※学生、教育機関の出展の場合、出展費は無料となります。

※テーマ例はあくまで想定であり、対象会場のテーマ例以外での出展も可能です。

※出展申し込み多数の場合、事務局にて選考させていただきます。

※ブース出展費には電源、長机、イス、サインパネルの利用料が含まれております。屋外会場は電源のご用意はございません。

※イベント出展費にはイス、マイク、モニターの利用料が含まれております。会場により机、プロジェクター等の機器のご用意もあります。

※ブースに壁はありません。インターネット環境、暖房器具、テント、重石、パーテーション等の貸し出しはございません。

7. 備品

下記の備品はご希望数を事務局にてご準備いたします。

備品	料金（税込）	規格
長机	無料	1800×450mm、白ビニールクロス付属
イス	無料	パイプ椅子
電源	無料	1 ブースあたり電源タップ 2 口
サインパネル	無料	出展者名、展示品名を記載したパネル
モニター	¥38,000-	32 インチ（机置き）
	¥80,000-	55 インチ（スタンド付）

- ・屋外会場は電源のご用意はございません。
- ・備品はイベント当日の朝に各ブースにご用意いたします。
- ・イベント当日での追加・変更のご要望は受け付けません。
- ・モニターレンタル費は本イベント終了後、ご請求させていただきます。

8. 出展選考

場合により、出展内容が本イベントのコンセプト・趣旨に沿う内容が事務局によるヒアリングを行います。

YOXO FESTIVAL 2025 ～横浜でみらい体験～

コンセプト：

イノベーターやクリエイターが「未来」に向けた新しいアイデアや技術を持ち寄り、領域を越えて交流することで、ひらめきを得たり、ワクワクを体験できるお祭り。

趣旨：

- ・多様な人材による、日頃の研究開発や学習の成果などを発表する場
- ・組織や領域を越えて、イノベーションのきっかけとなる新たな出会いを数多く生み出す
- ・ネットワークやコミュニティの形成、新ビジネスの創生、次世代を担うイノベーション人材の育成につなげる

・本出展選考により下記に該当すると判断した場合には、申込受付の保留、または出展をお断りする場合があります。

- 申込書の記載事項に不備や虚偽の申請などがあった場合
- 会場施設、来場者や他の出展者などから苦情が予想される場合
- その他出展者が著しく不相当と判断される場合

9. 出展選考結果通知

・出展選考結果は事務局より「出展選考結果通知メール」をお送りいたします。（2024年10月31日予定）なお、選考結果に対し、事務局は一切の責任を負わないものとし、選考基準や結果に関する質問にはお答えできませんのでご了承ください。

【出展選考結果通知メール内容】

出展可否、出展エリア、ブース位置・大きさ、出展費請求書、広報素材依頼、出展・参加同意書

10. 出展費の支払い

- ・出展費のお支払いは銀行振り込みになります。出展選考結果通知にてご請求書をお送りいたします。期日までに出展料のお支払いが確認できない場合は、出展を取り消すことがあります。
- ・出展者の都合により、出展をキャンセルする場合、出展料の返金はできません。事務局の判断で出展を取り消す場合、出展料は返金いたします。

11. その他注意事項

- ・出展にあたっては、「YOXO FESTIVAL 2025 出展規約」に同意し、出展・参加同意書を提出していただく必要があります。出展選考結果通知時に同意書を送付いたします。

YOXO FESTIVAL 2025 出展規約:

https://yoxo-o.jp/wp/wp-content/uploads/2024/08/YOXOFESTIVAL2025_出展規約.pdf

- ・YOXO FESTIVAL web サイトやパンフレット用の出展内容広報素材については出展選考結果通知時にご依頼させていただきます。
- ・会場情報詳細、搬入出方法、その他注意事項は出展者マニュアルにてお知らせいたします。(2024年12月16日送付予定)
- ・事務局は、本要項の内容を予告なく変更する場合があります。
- ・本イベントは雨天時も実施になります。

12. 問い合わせ先

YOXO FESTIVAL 2025 事務局

〒220-0012

横浜市西区みなとみらい 2-3-5 クイーンズスクエア横浜クイーンモール 3F

一般社団法人横浜みなとみらい 21 内 横浜未来機構

yoxofestival@yoxo.jp

YOXO FESTIVAL 2025 会場図

20240801

※会場、想定テーマ、レイアウト、出展費等は変更になる可能性があります。

※本資料の掲載内容（画像、マップ等）の一部及び全てについて、無断で複製、転載、転用、改変等の二次利用を固く禁じます。

ブース出展

B_ランドマークプラザ フェスティバルスクエア

テクノロジー

横浜市西区みなとみらい2-2-1 ランドマークプラザ1F

1ブース : 48㎡

出展費 : ¥500,000-

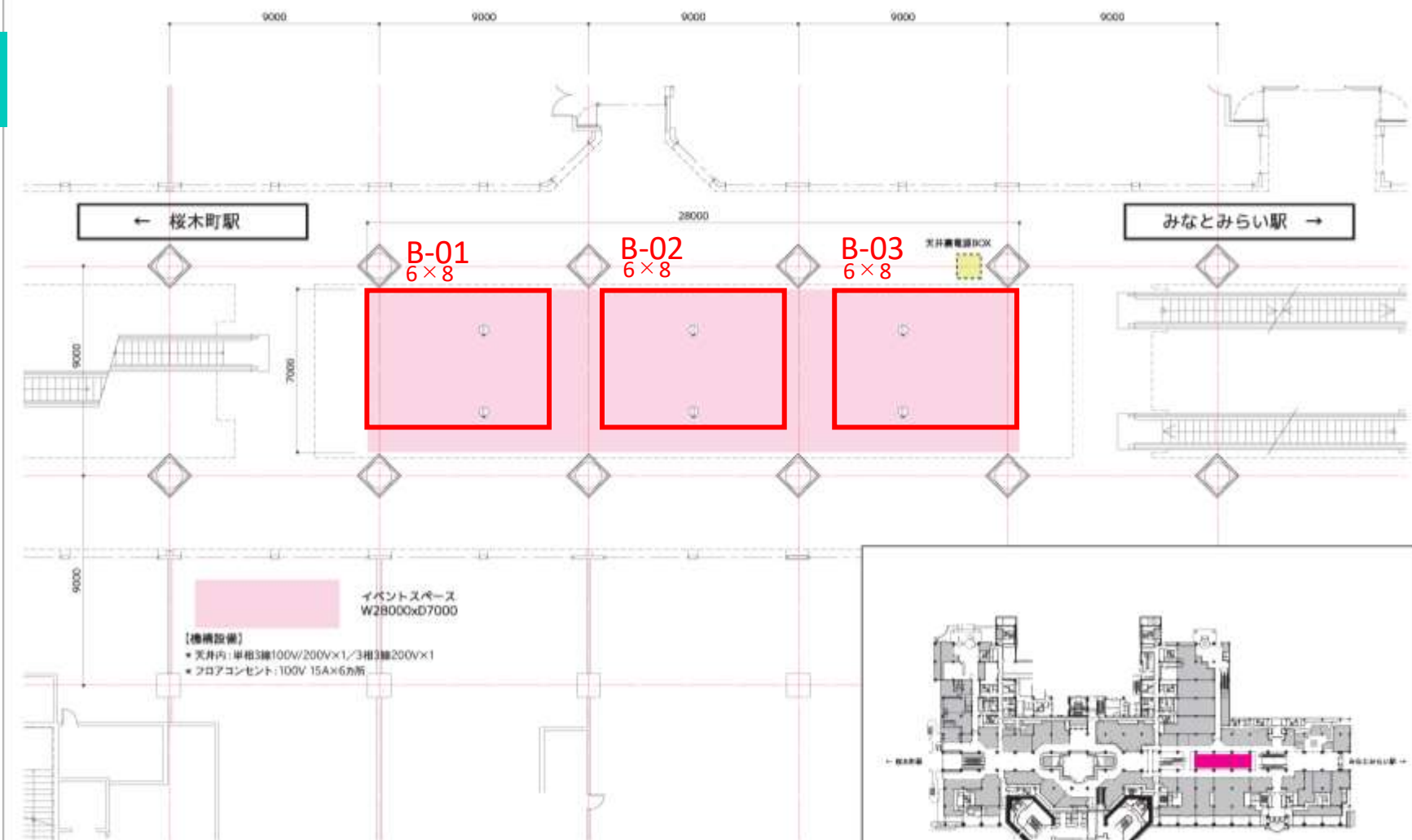

C_ランドマークプラザ B1F BUKATSUDO

ワークショップ/フード

横浜市西区みなとみらい2-2-1 ランドマークプラザB1F
出展費：¥10,000-

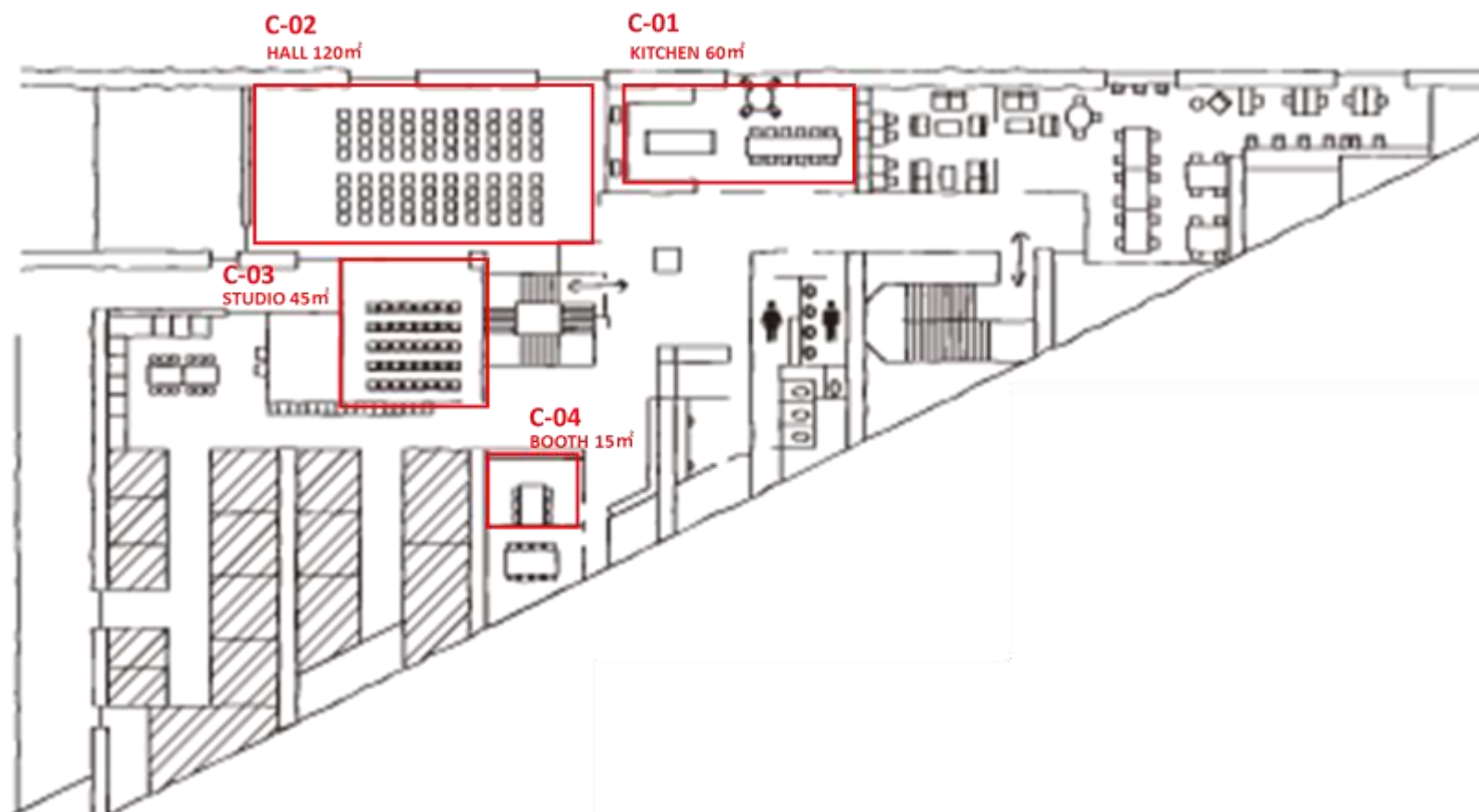

E_クイーンズサークル

テクノロジー

横浜市西区みなとみらい2-3 クイーンズスクエア横浜1F

1ブース：約43㎡

出展費：¥400,000-

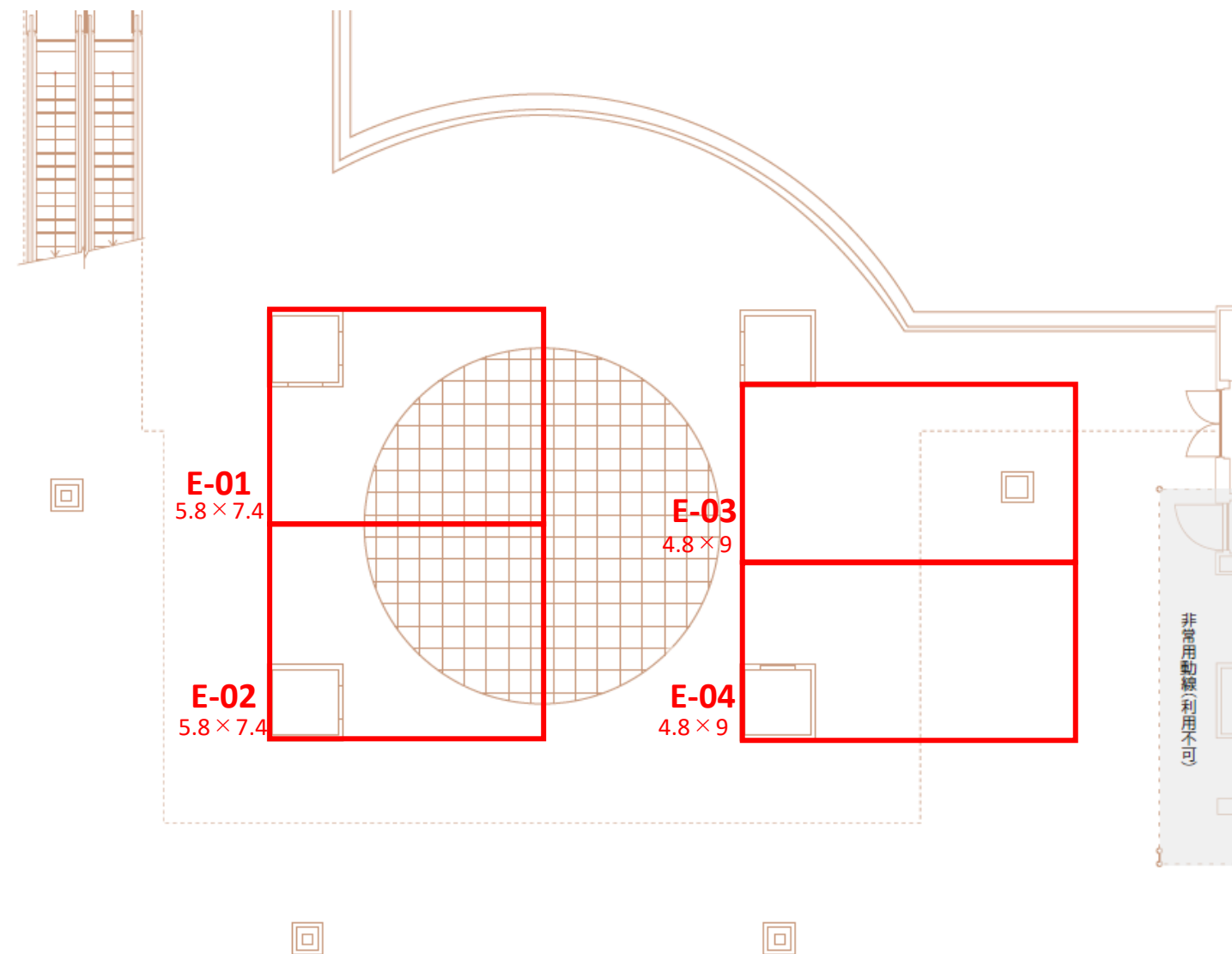
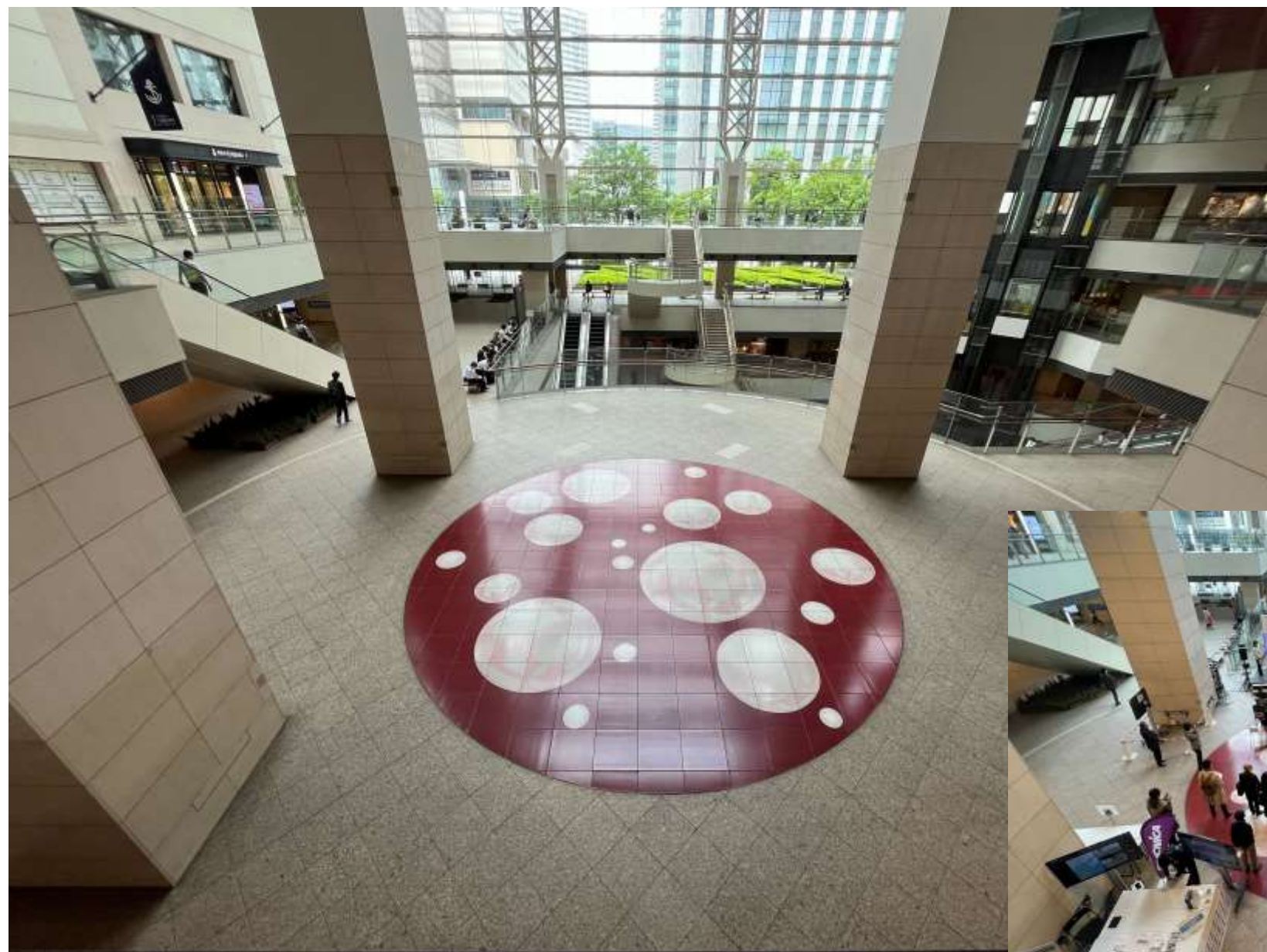

F_クイーンズパーク

モビリティ

横浜市西区みなとみらい2-3 クイーンズスクエア横浜1F
1ブース : 56㎡
出展費 : ¥50,000-
屋外

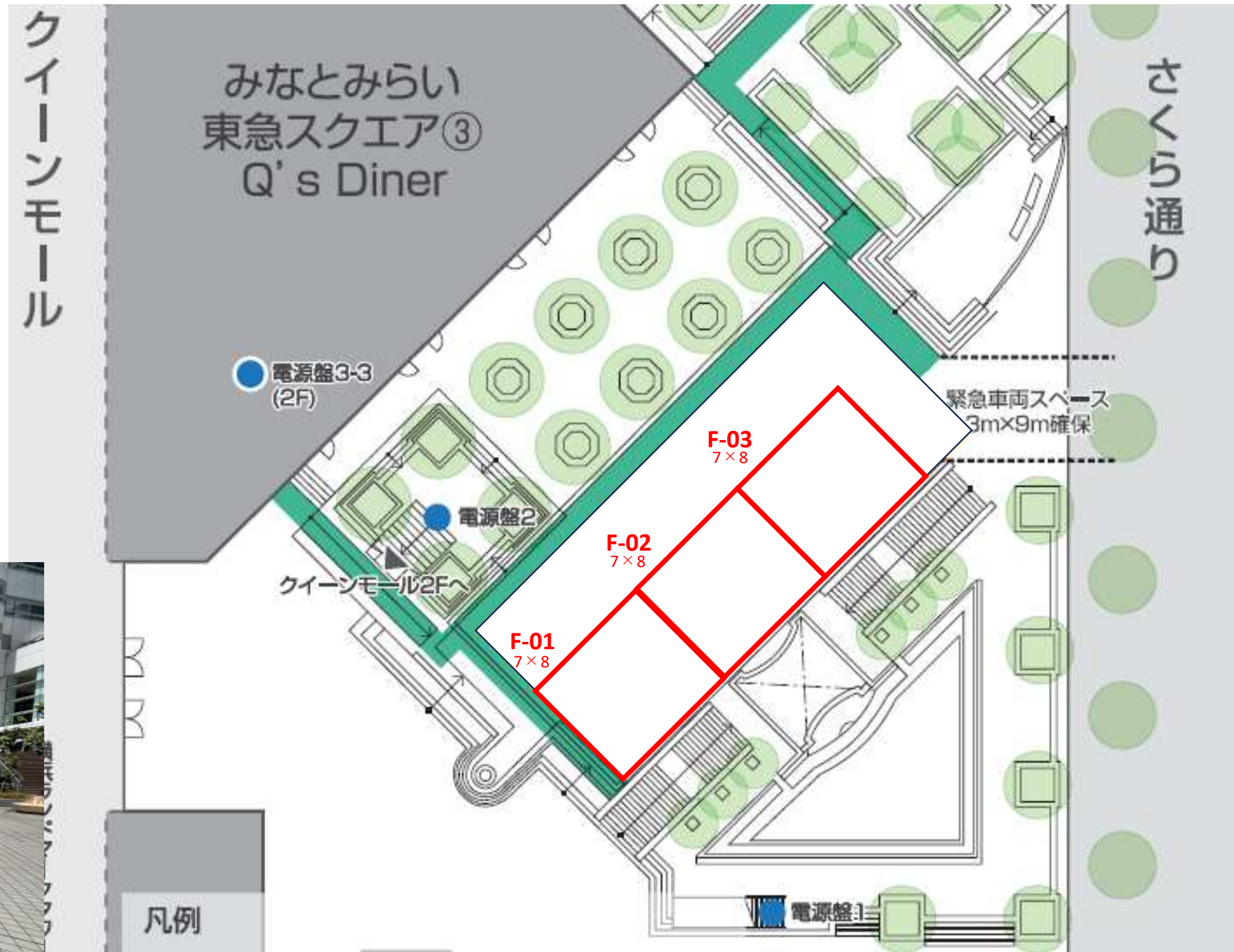

G_クイーンモール

テクノロジー/スタートアップ/アカデミア/ガジェット

横浜市西区みなとみらい2-3 クイーンズスクエア横浜2F

1ブース : 12㎡ / 6㎡

出展費 : ¥50,000- / ¥ 10,000-

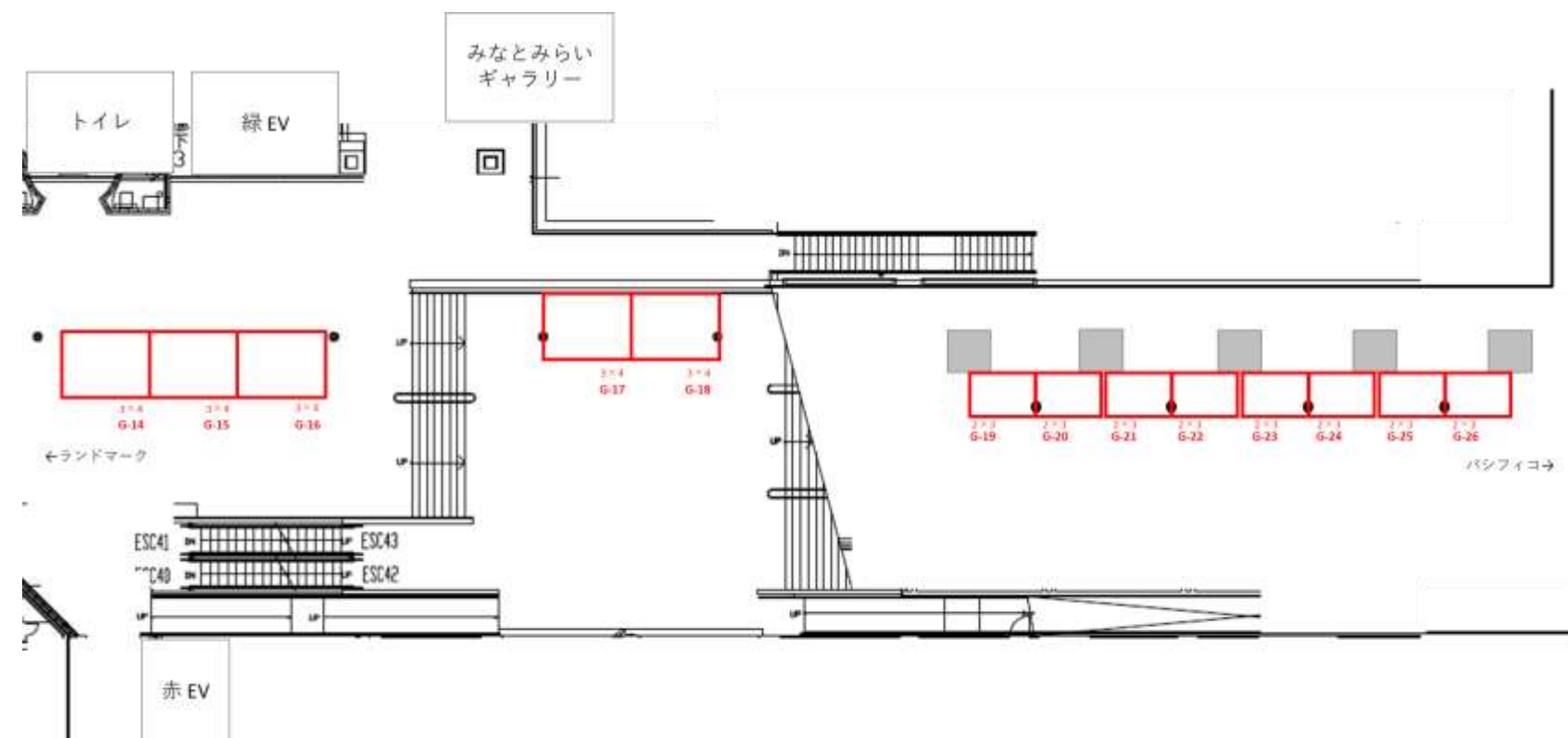
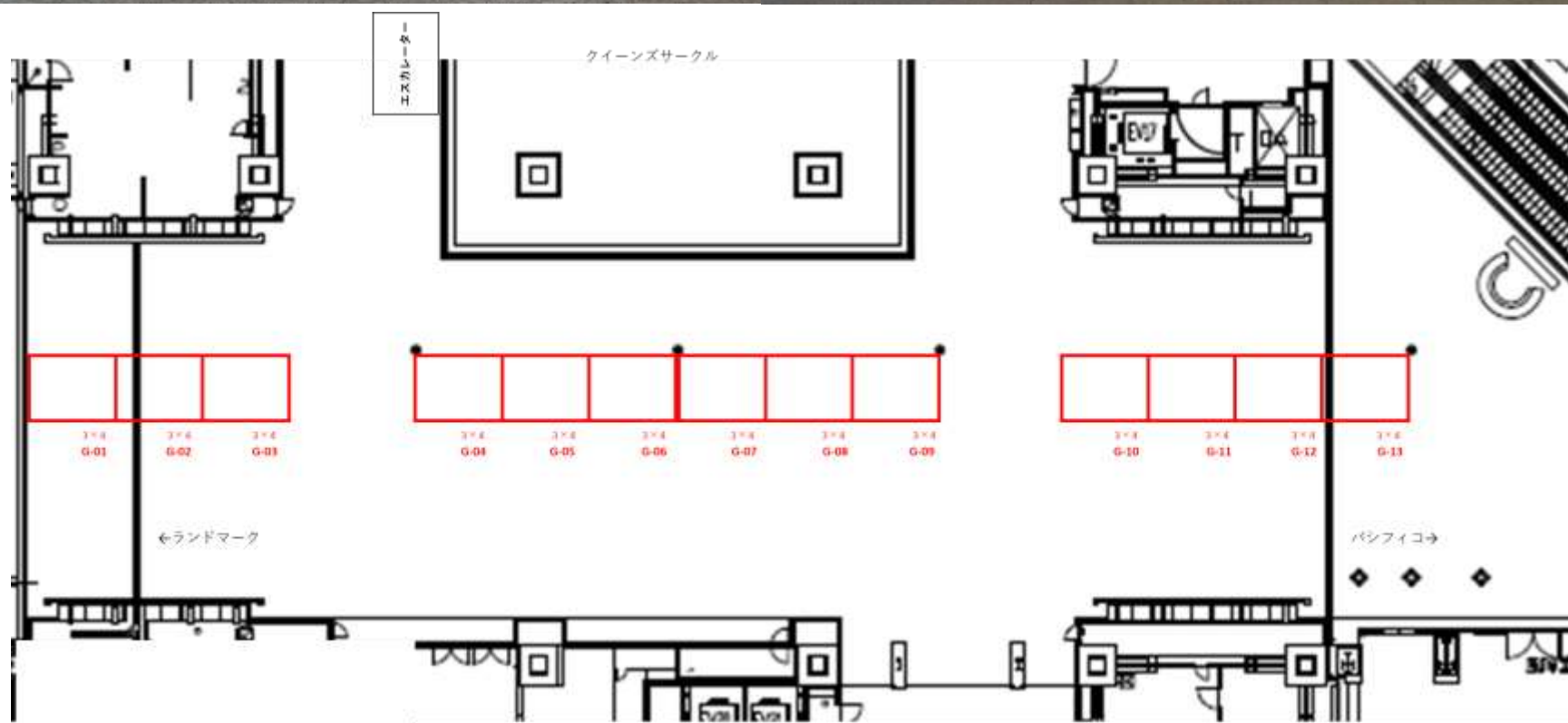

H_みなとみらいギャラリー

ワークショップ

横浜市西区みなとみらい2-3-5 クイーンズスクエア横浜2F

1ブース：24㎡

出展費：¥40,000-

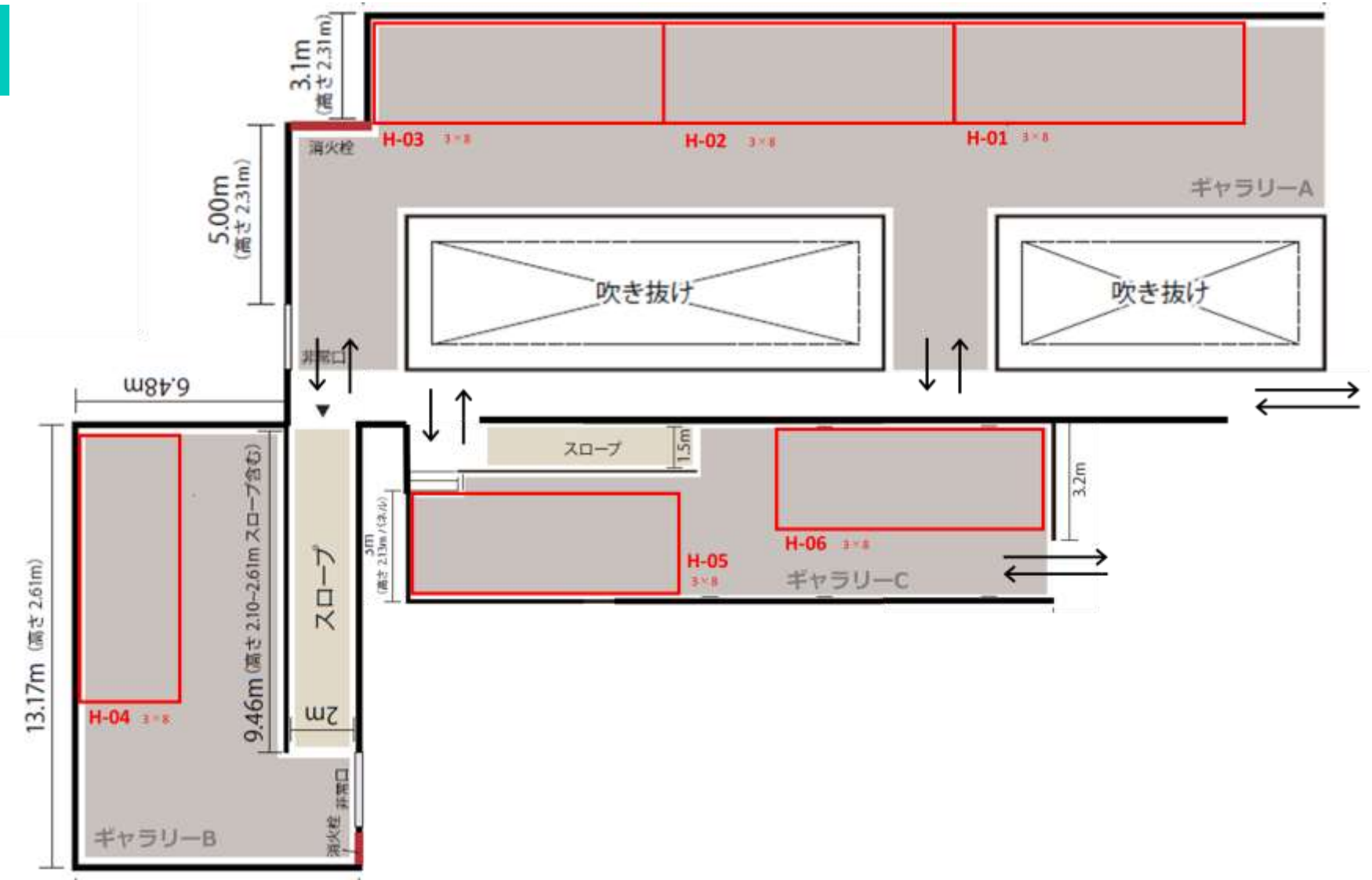

I_みなとみらい駅みらいチューブ

宇宙/ガジェット

横浜市西区みなとみらい3-5 みなとみらい駅B3改札外コンコース

1ブース：8.6㎡

出展費：¥10,000-

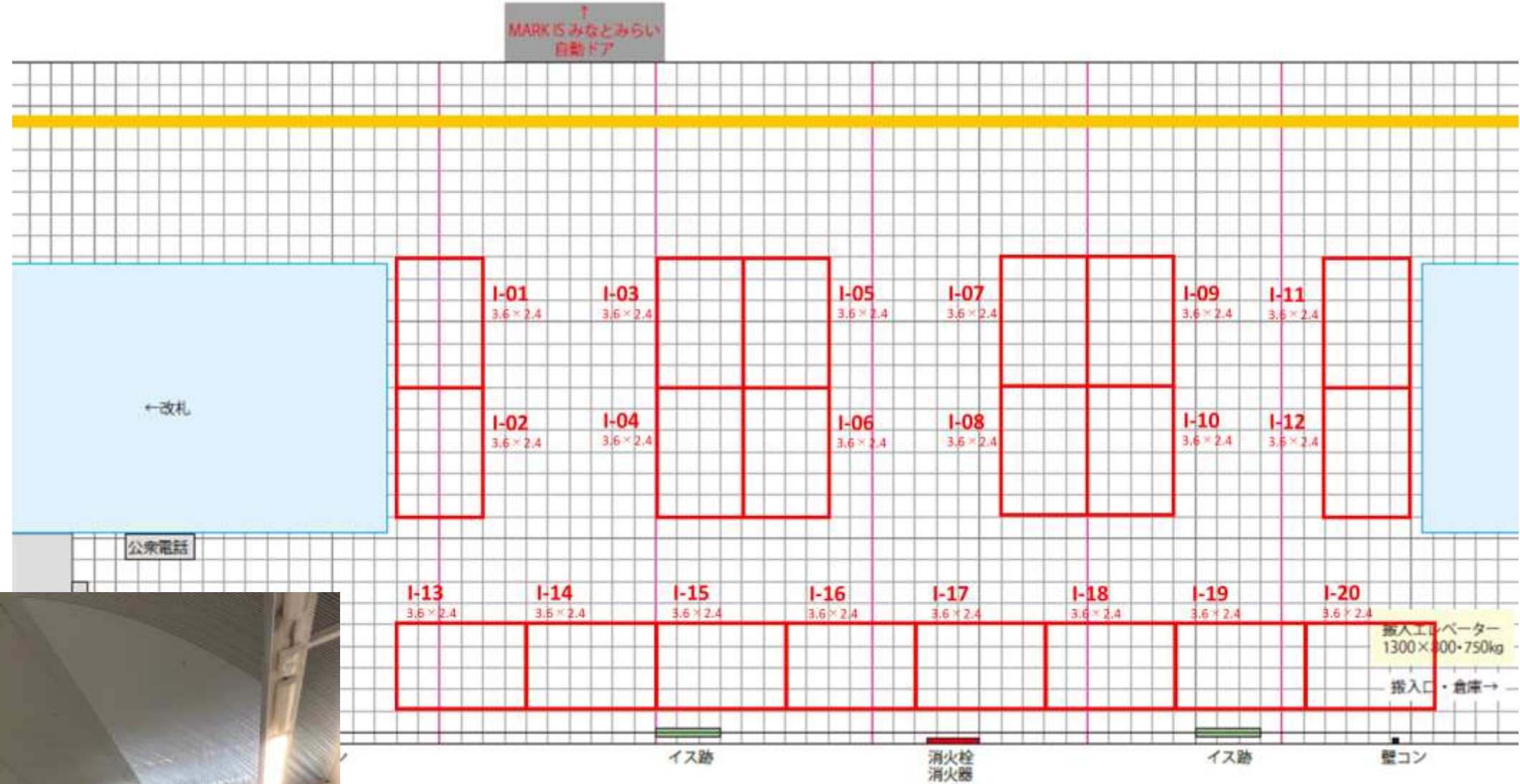

N_MMテラス

学び/SDGs

横浜市西区みなとみらい4-6-2 みなとみらいグランドセントラルタワー1F

1ブース：24㎡

出展費：¥30,000-



Q_日本丸メモリアルパーク内アリーナ

モビリティ

横浜市西区みなとみらい2-1-1
出展費：¥20,000-
屋外

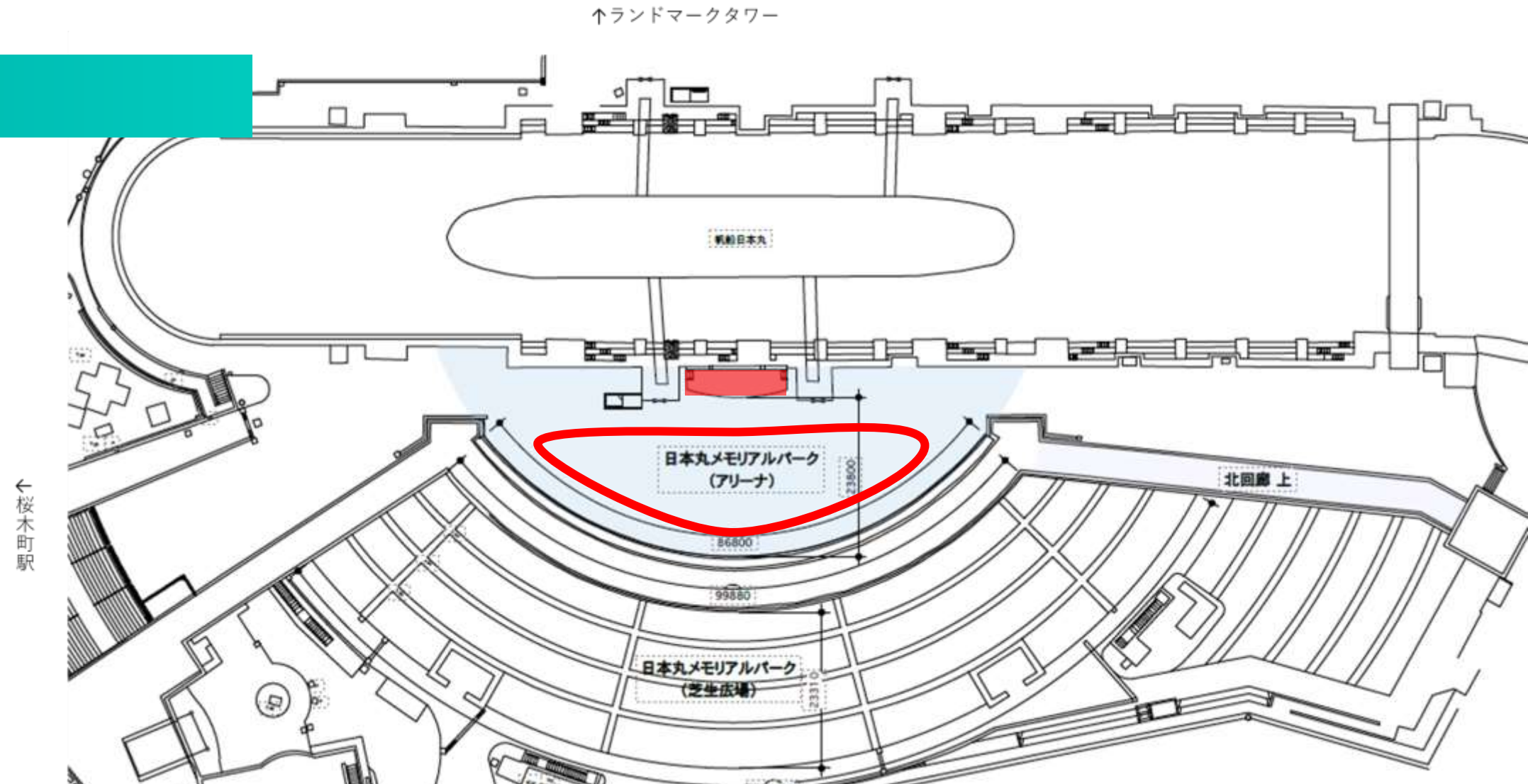
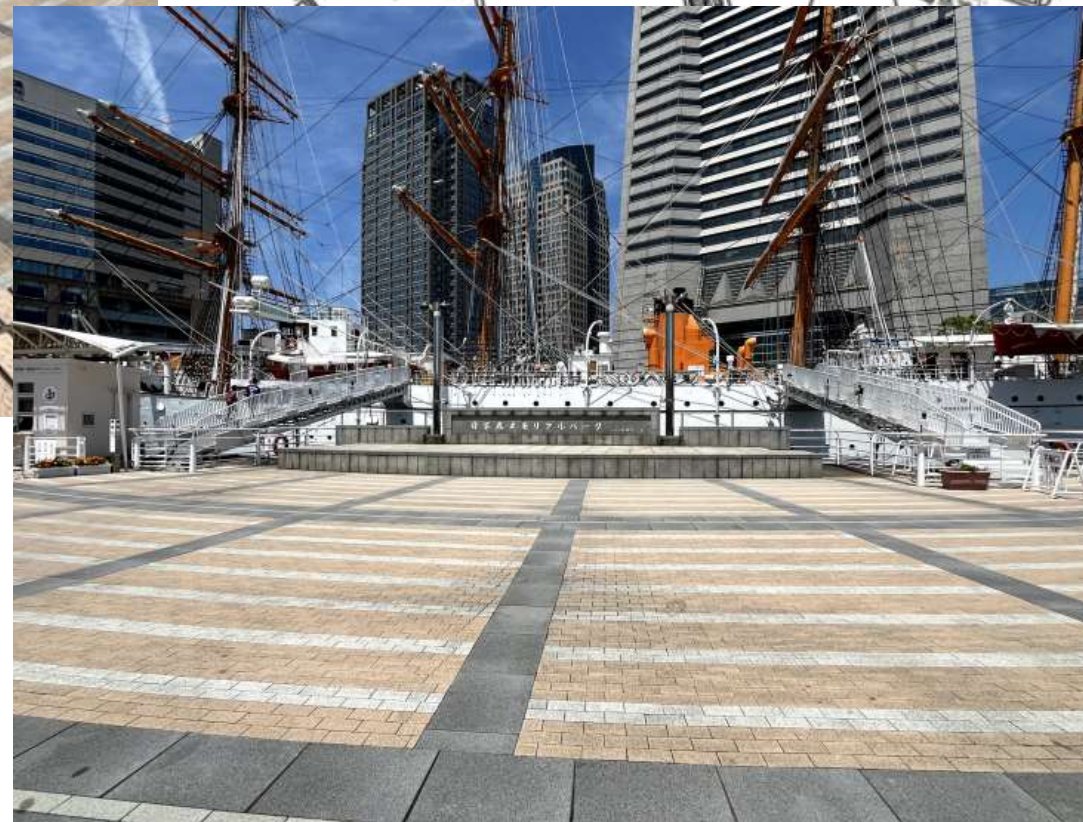
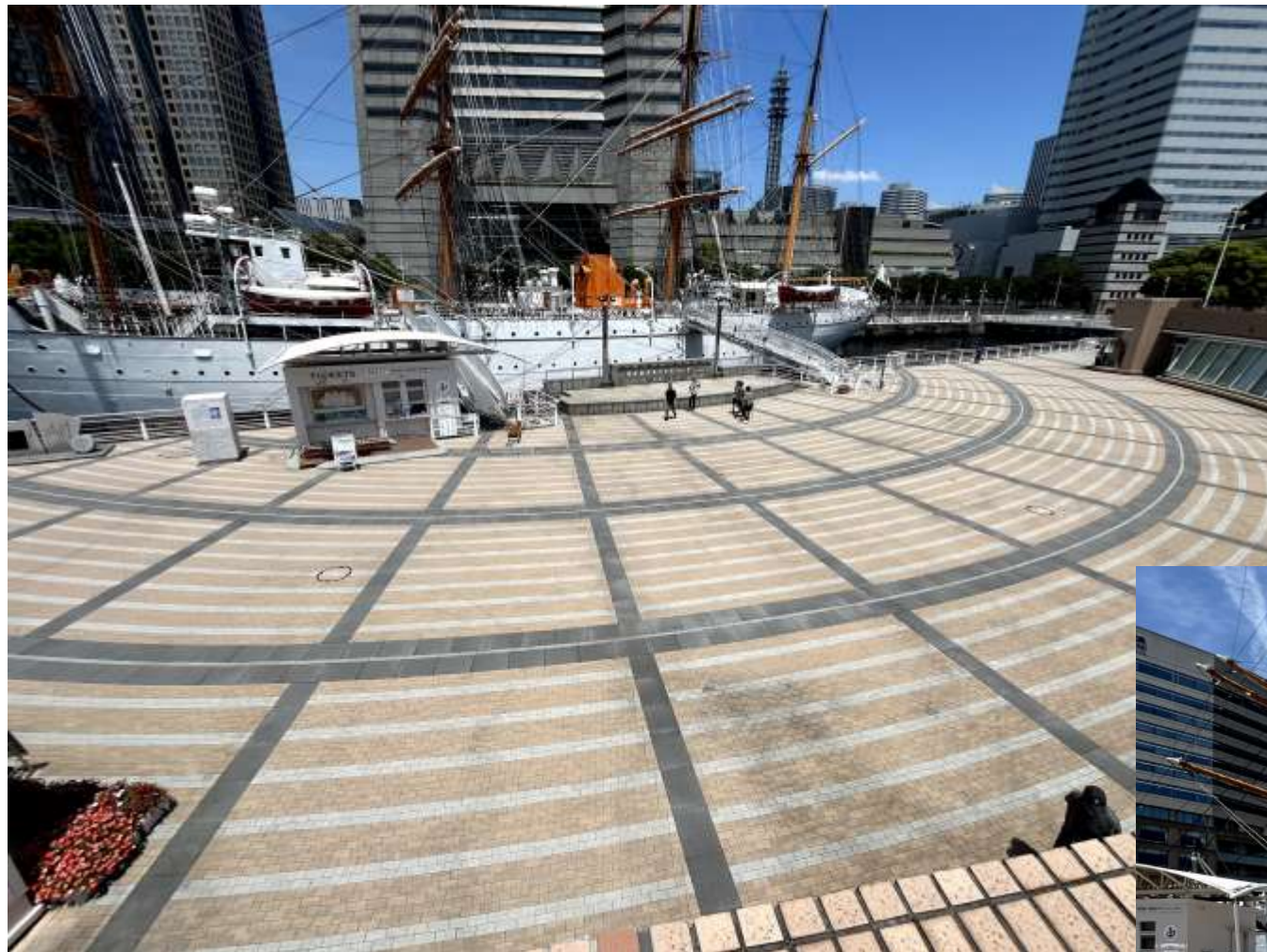

R_横浜ワールドポーターズイベントホールAB

エンジニアリング/アート

横浜市横浜市中区新港2-2-1

1ブース : 32㎡

出展費 : ¥30,000-

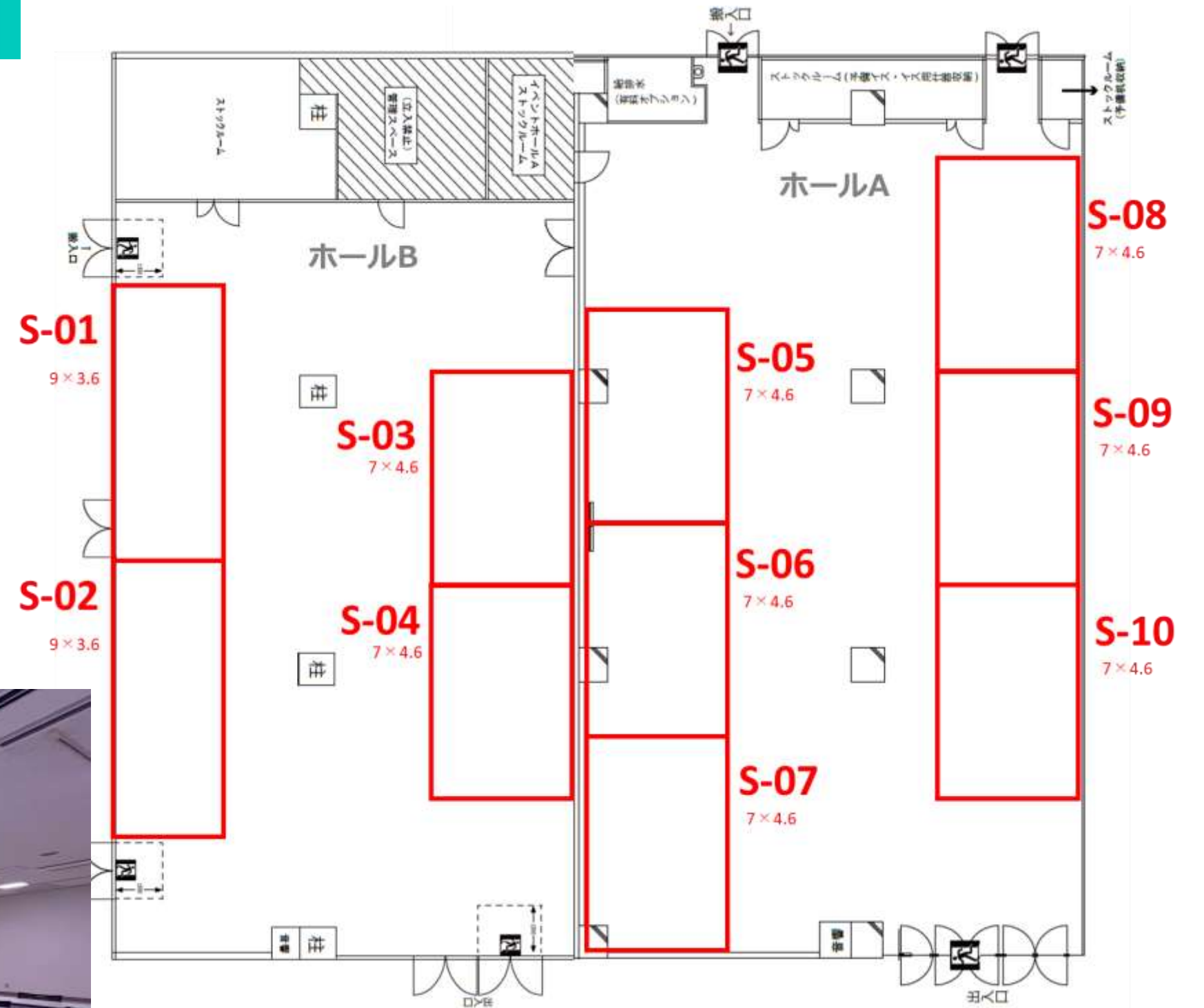

A_ランドマークプラザ サカタのタネ ガーデンスクエア

メインステージ

横浜市西区みなとみらい2-2-1 ランドマークプラザ1F

ステージ：6.3×2.7m

座席：40

出展費：¥30,000-/1コマ (90分)

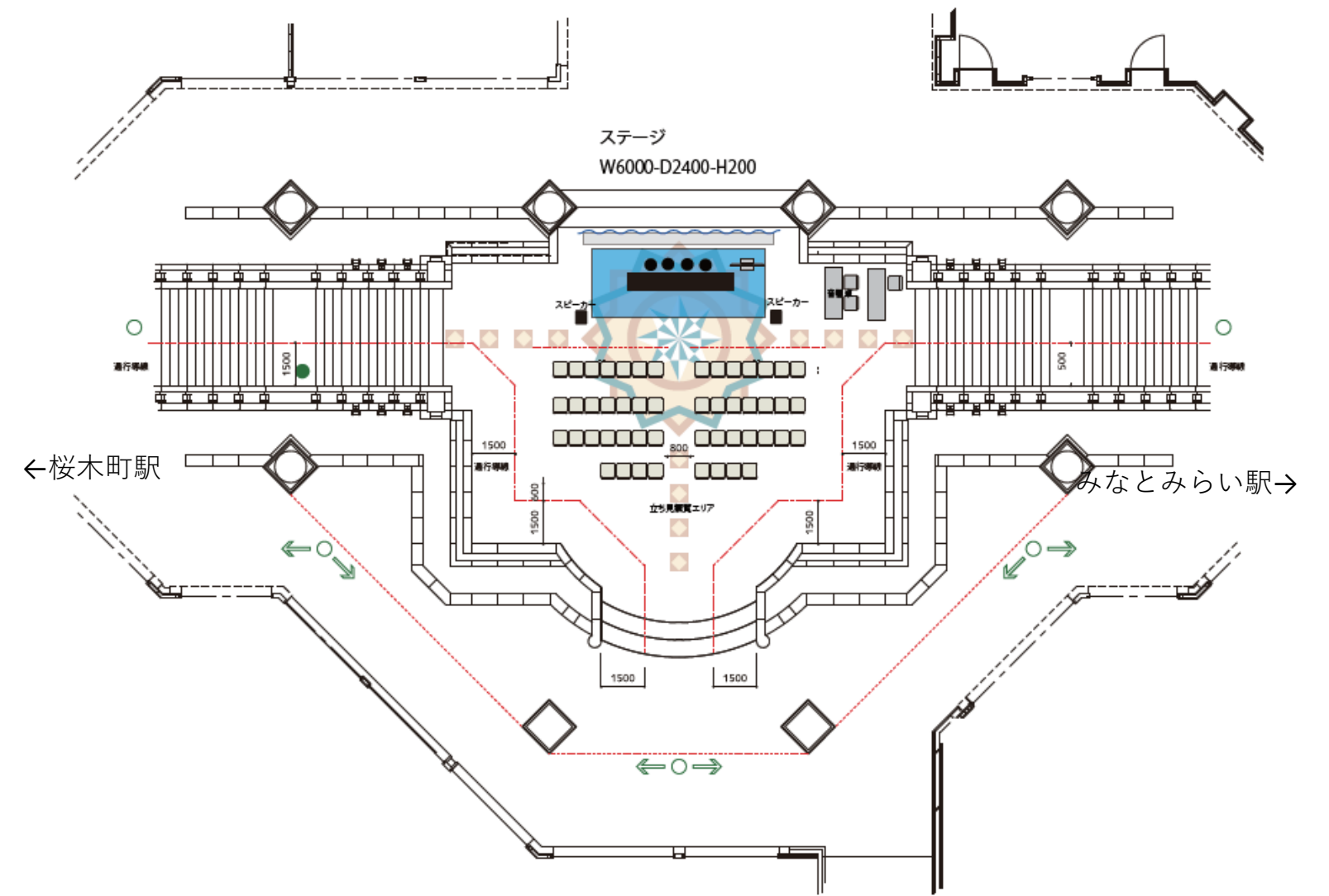

D_ランドマークタワー 7F NANALV

セミナー/ワークショップ

横浜市西区みなとみらい2-2-1 ランドマークタワー7F

①横浜市立大学みなとみらいサテライトキャンパス

②INNOVATION STUDIO

座席：40

出展費：¥20,000-/1コマ（120分）

付帯設備：①天吊プロジェクター・スクリーン、演台、ハンドマイク

②モニター

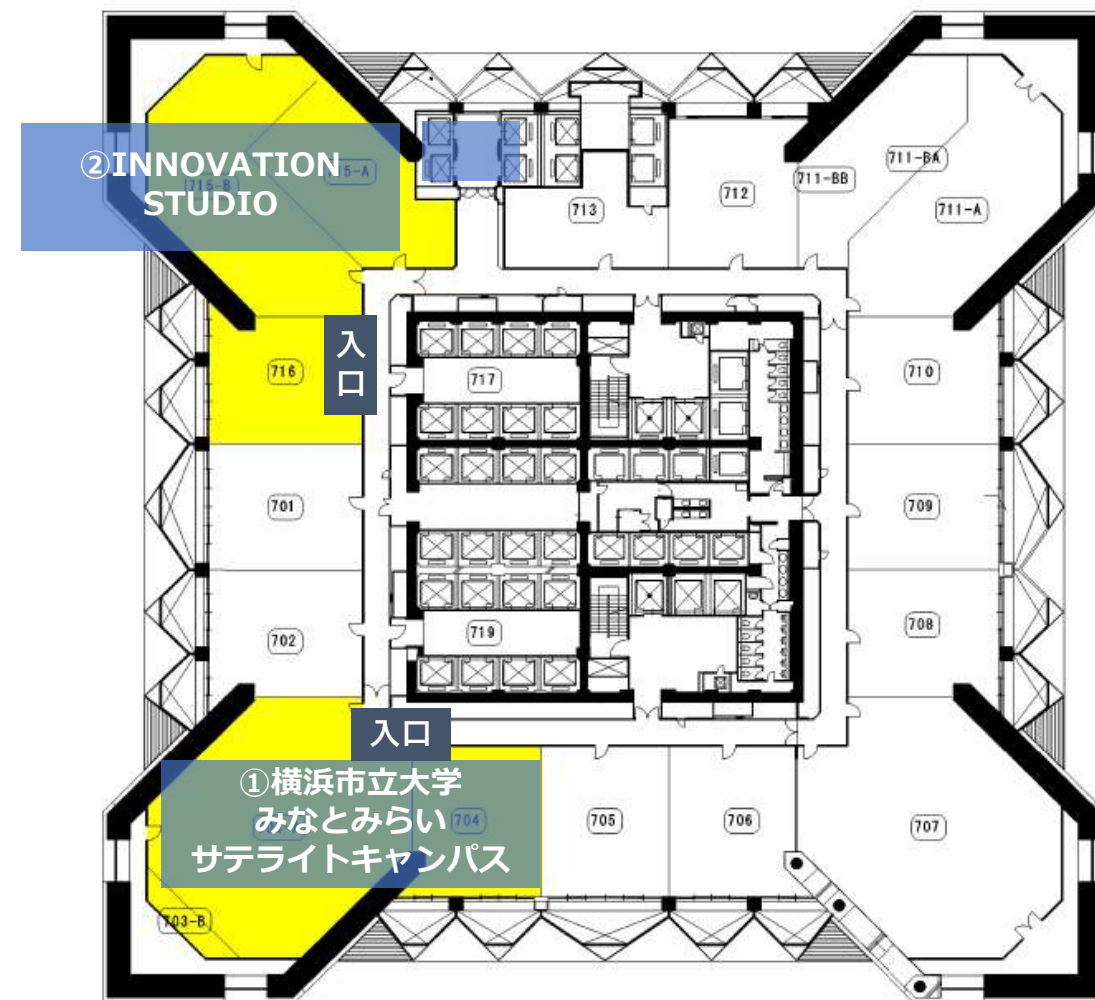

L_グランモール公園 (野外ステージ)

イベント

横浜市西区みなとみらい3
座席：30
出展費：¥10,000-/1コマ (90分)

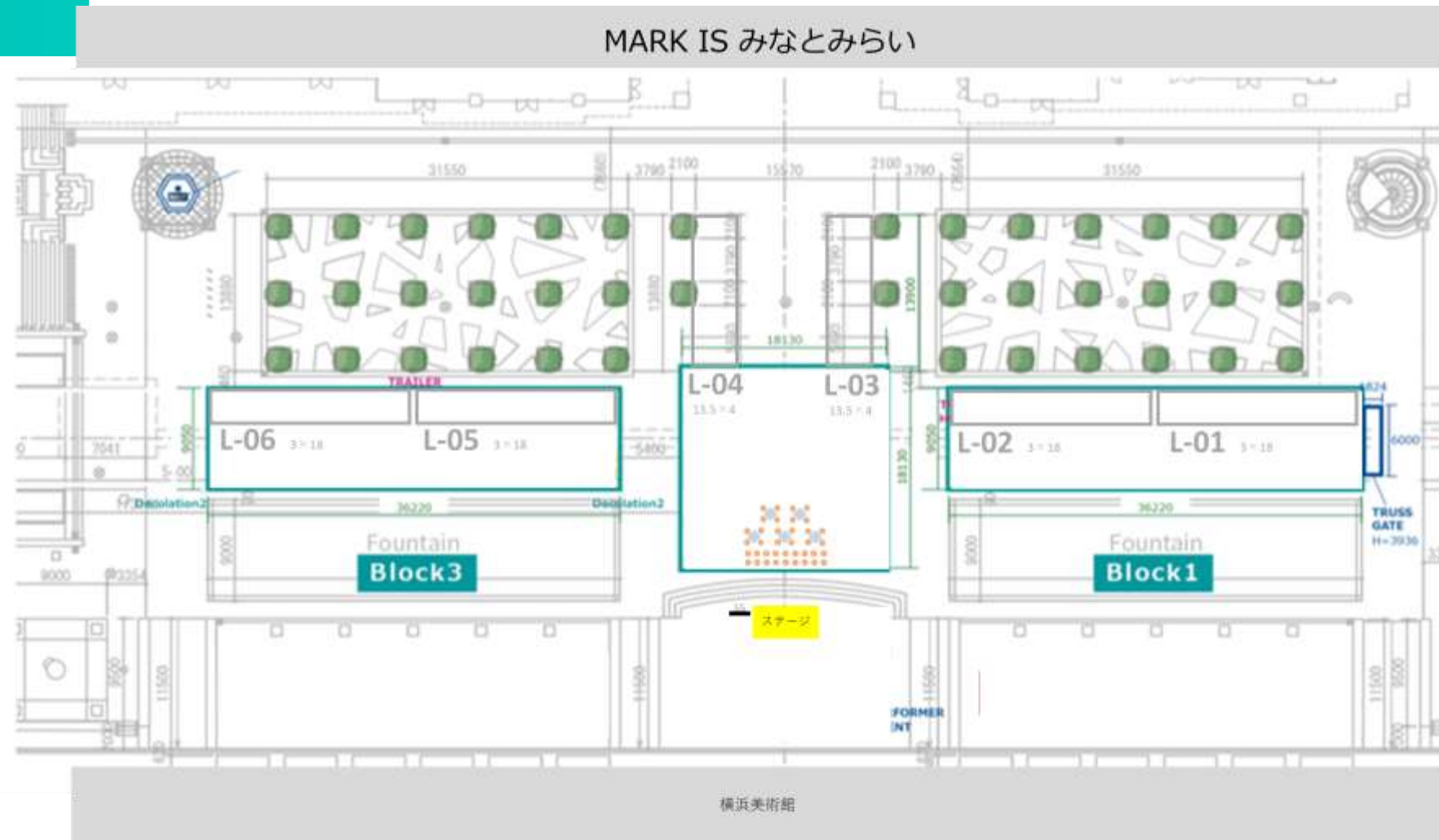

Q_日本丸メモリアルパーク内アリーナ（野外ステージ）

イベント

横浜市西区みなとみらい2-1-1
座席：30
出展費：¥10,000-/1コマ（90分）

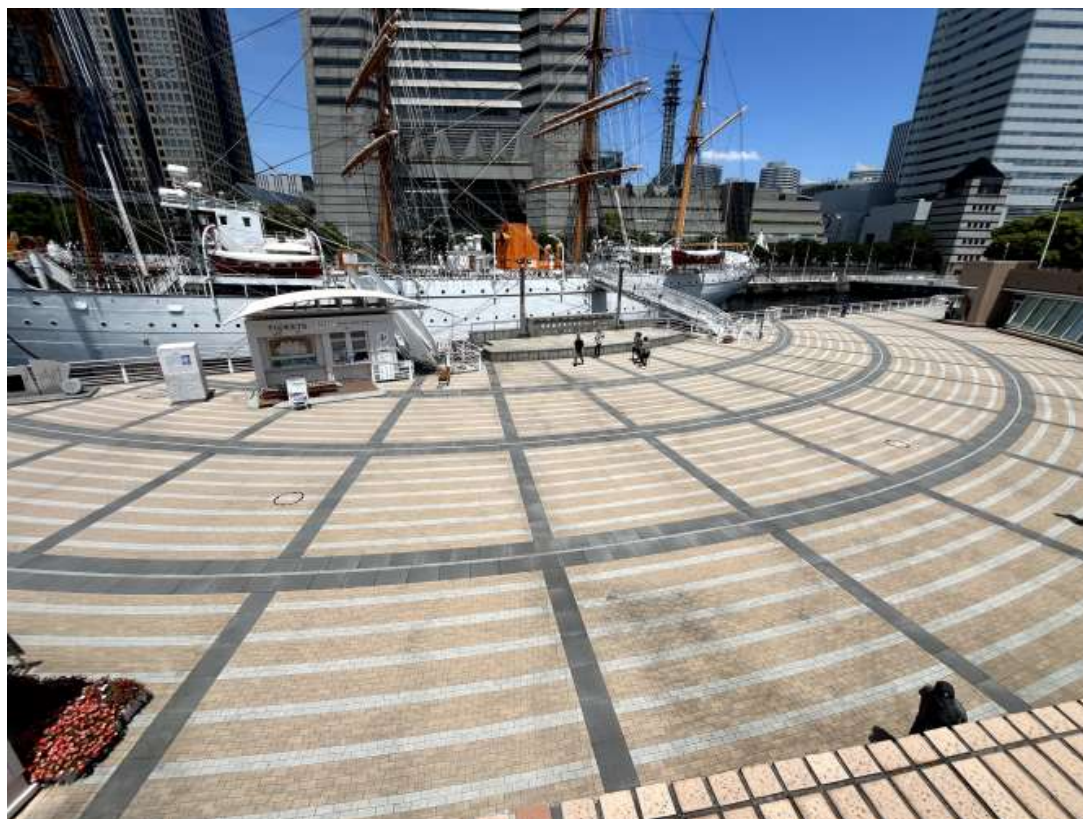
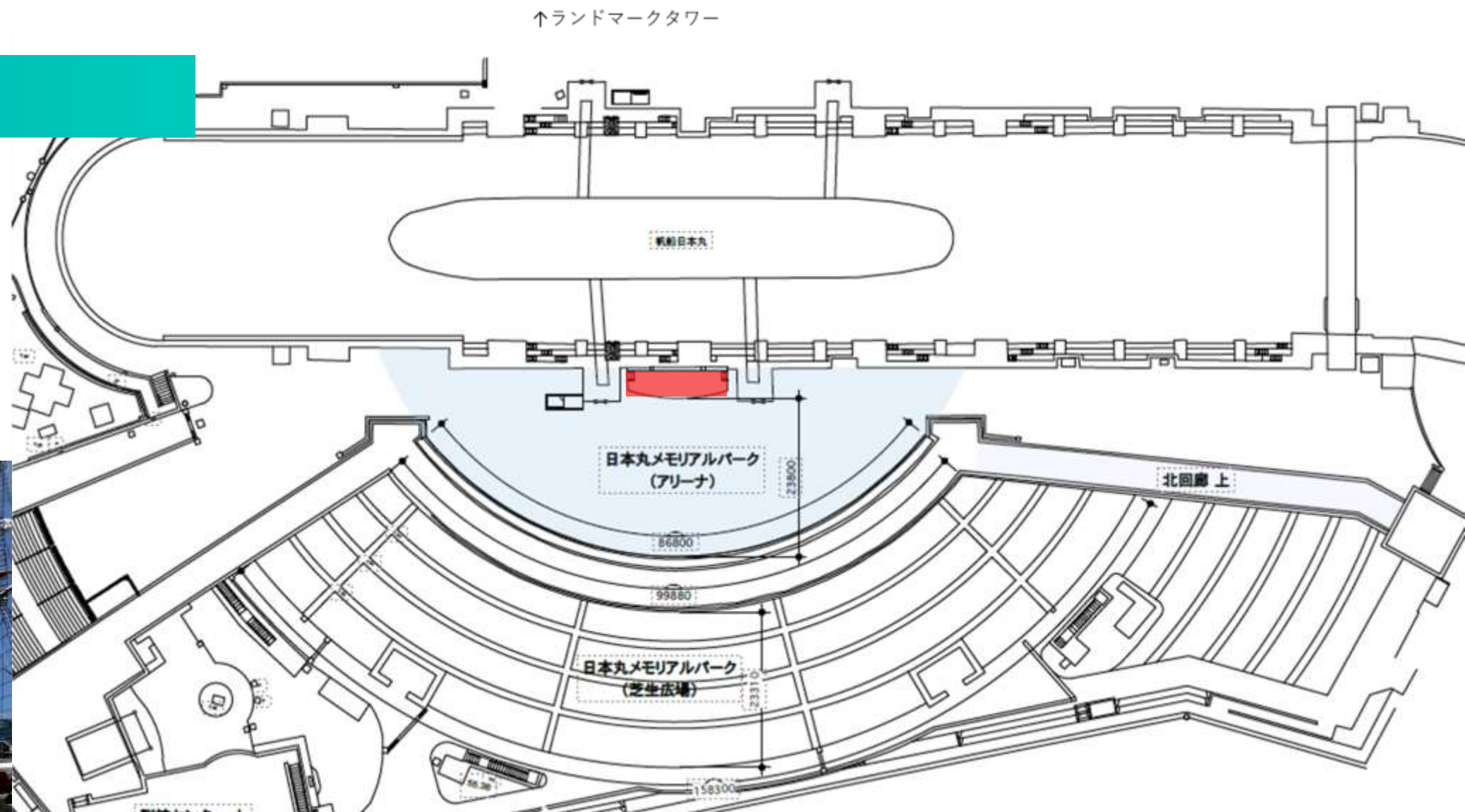
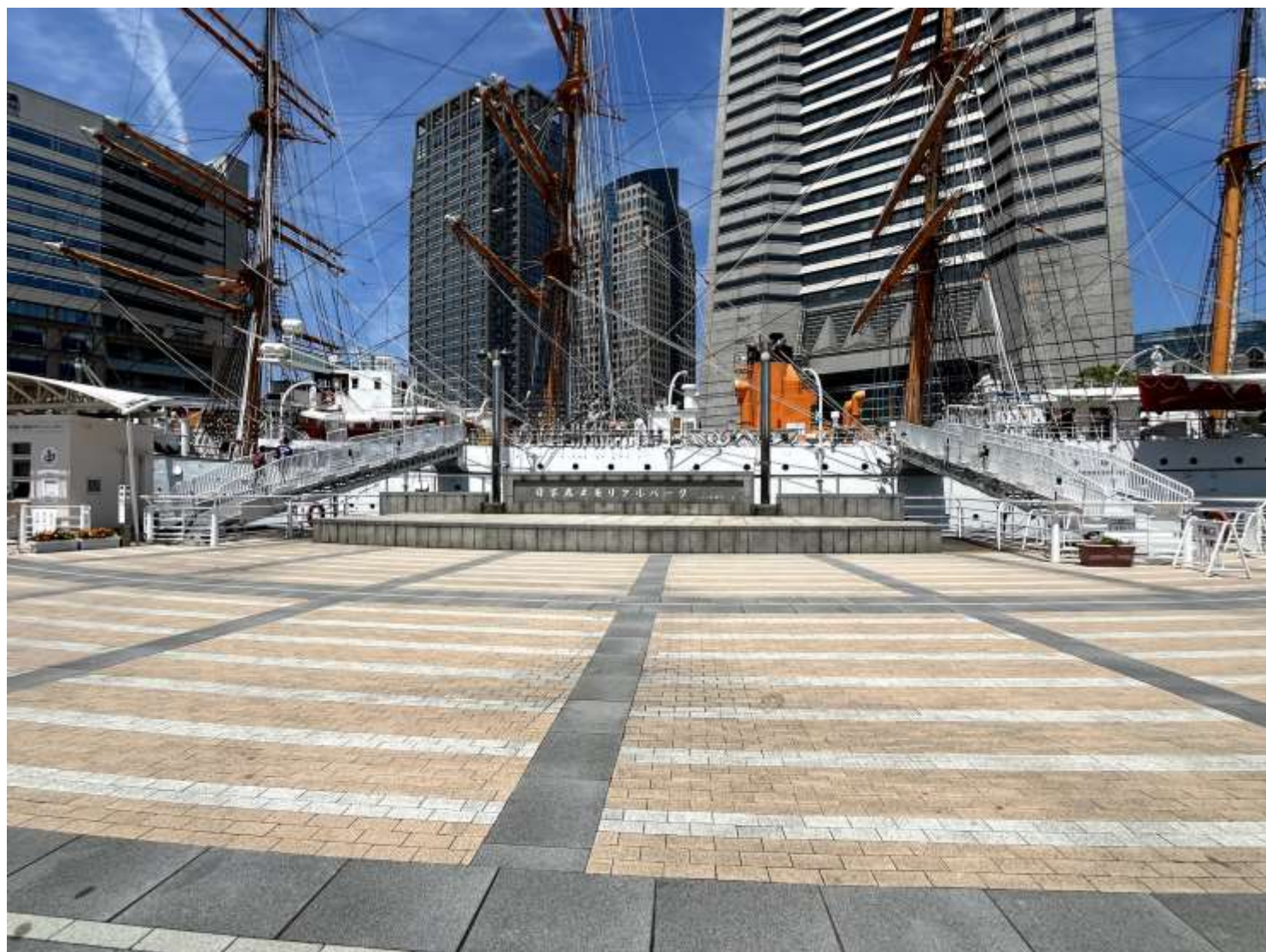

S_関内エリア (YOXO BOX)

イベント

横浜市中区尾上町一丁目6番 ICON関内1F

座席：50

出展費：¥10,000-/1コマ (120分)



ブース出展

	会場		テーマ例	ブース数	面積 (㎡) (1ブース)	出展費 (1ブース、2日間合計)	出展費 (体験費・物販あり)
B	ランドマークプラザ フェスティバルスクエア		テクノロジー	3	48	¥500,000	¥550,000
C	ランドマークプラザ B1F BUKATSUDO		ワークショップ/フード	4	15~120	¥10,000	¥20,000
E	クイーンズサークル		テクノロジー	4	43	¥400,000	¥450,000
F	クイーンズパーク	屋外 <small>(※1)</small>	モビリティ	3	56	¥50,000 <small>(※2)</small>	¥60,000
G	クイーンモール		テクノロジー/スタートアップ/アカデミア	18	12	¥50,000 <small>(※2)</small>	¥60,000
			ガジェット	8	6	¥10,000	¥20,000
H	みなとみらいギャラリーABC		ワークショップ	6	24	¥40,000	¥50,000
I	みなとみらい駅みらいチューブ		宇宙/ガジェット	20	8	¥10,000	¥20,000
N	MMテラス		教育/SDGs	10	24	¥30,000	¥40,000
Q	日本丸メモリアルパーク内アリーナ	屋外 <small>(※1)</small>	モビリティ	-	-	¥20,000	¥30,000
R	横浜ワールドポーターズ 6F イベントホール		エンジニアリング/アート	10	32	¥30,000	¥40,000

イベント出展

	会場			出展費	1コマ (準備・片付け含む)
A	ランドマークプラザ サカタのタネガーデンスクエア		メインステージ	¥30,000	90分
D	NANA Lv. 横浜市立大学みなとみらいサテライトキャンパス		セミナー/ワークショップ	¥20,000	120分
	NANA Lv. INNOVATION STUDIO		セミナー/ワークショップ	¥20,000	120分
L	グランモール公園 (野外ステージ)	屋外 ^(※1)	イベント	¥10,000	90分
Q	日本丸メモリアルパーク内アリーナ (野外ステージ)	屋外 ^(※1)	イベント	¥10,000	90分
S	関内エリア (YOXO BOX)		セミナー/ワークショップ	¥10,000	120分

(※1)雨風をしのげる屋根や壁はございません。

(※2) F_クイーンズパーク、G_クイーンモールに限り、スタートアップ (設立10年以内の企業) の出展費は¥30,000-となります。

※会場、テーマ、出展費等は変更になる可能性があります。

※学生、教育機関の出展の場合、出展費は無料になります。

※テーマ例はあくまで想定であり、対象会場のテーマ例以外での出展も可能です。

※出展申し込み多数の場合、事務局にて選考させていただきます。

※ブース出展費には電源、長机、イス、サインパネルの利用料が含まれております。屋外会場は電源のご用意はございません。

※イベント出展費にはイス、マイク、モニターの利用料が含まれております。会場により机、プロジェクター等の機器のご用意もあります。

※ブースに壁はありません。インターネット環境、暖房器具、テント、重石、パーテーション等の貸し出しはございません。